Baugenossenschaft
für schönes Wohnen

Besichtigungskontakt
Vermietung
+41 79 630 33 65

2 ½ - Zimmerwohnung ideal für Senioren

Zwyssigstrasse 20

Facts

OBJEKTNUMMER 20606	VERMIETBAR/FREI AB	MIETZINS INKL NEBENKOSTEN Fr. 787.-
HEIZUNG UND WARMWASSER AKONTO Fr. 100.-	BRUTOMIETZINS Fr. 887.-	ANZAHL ZIMMER 2 ½
FLÄCHE 50m2	WOHNGESCHOSS 7.	ANZAHL WOHNGESCHOSSE 10
PFLICHTANTEILKAPTIAL UNVERZINST Fr. Fr. 2200.-	ERSTELLUNGSJAHR 1972	LETZTE RENOVATION 2016
GESCHIRRSPÜLER Nein	WOHNUNG MIT LIFT Ja	ROLLSTUHLGÄNGIGE WOHNUNG Nein

Besichtigungskontakt
Vermietung
+41 79 630 33 65

Wohnungsbeschrieb

Ausstattung

Die separaten Wohn- und Schlafzimmer sind mit Parkettböden belegt. Die Dusche und die Küche haben einen keramischen Bodenbelag. Der Korridor ist mit einem dreiteiligen Einbauschrank versehen.

Küche

Die Küche ist in einem separaten Raum mit Balkon untergebracht, ausgerüstet mit Granitabdeckung und Fronten aus Kunstharz, mit 2 Oberschränken, Unterbaukühlschrank, Elektrischem Kochherd mit Glaskeramikkochfeld, Tablarschrank und Abfallfach. Der Küchenboden ist mit Keramikplatten belegt.

Technik

Das Hochhaus besitzt einen Personen- und einen Warenlift. Die Kellerabteile sowie Waschküche und Trockenraum befinden sich im UG.

Bodenbeläge

Parkett

Baugenossenschaft
für schönes Wohnen

Besichtigungskontakt
Vermietung
+41 79 630 33 65

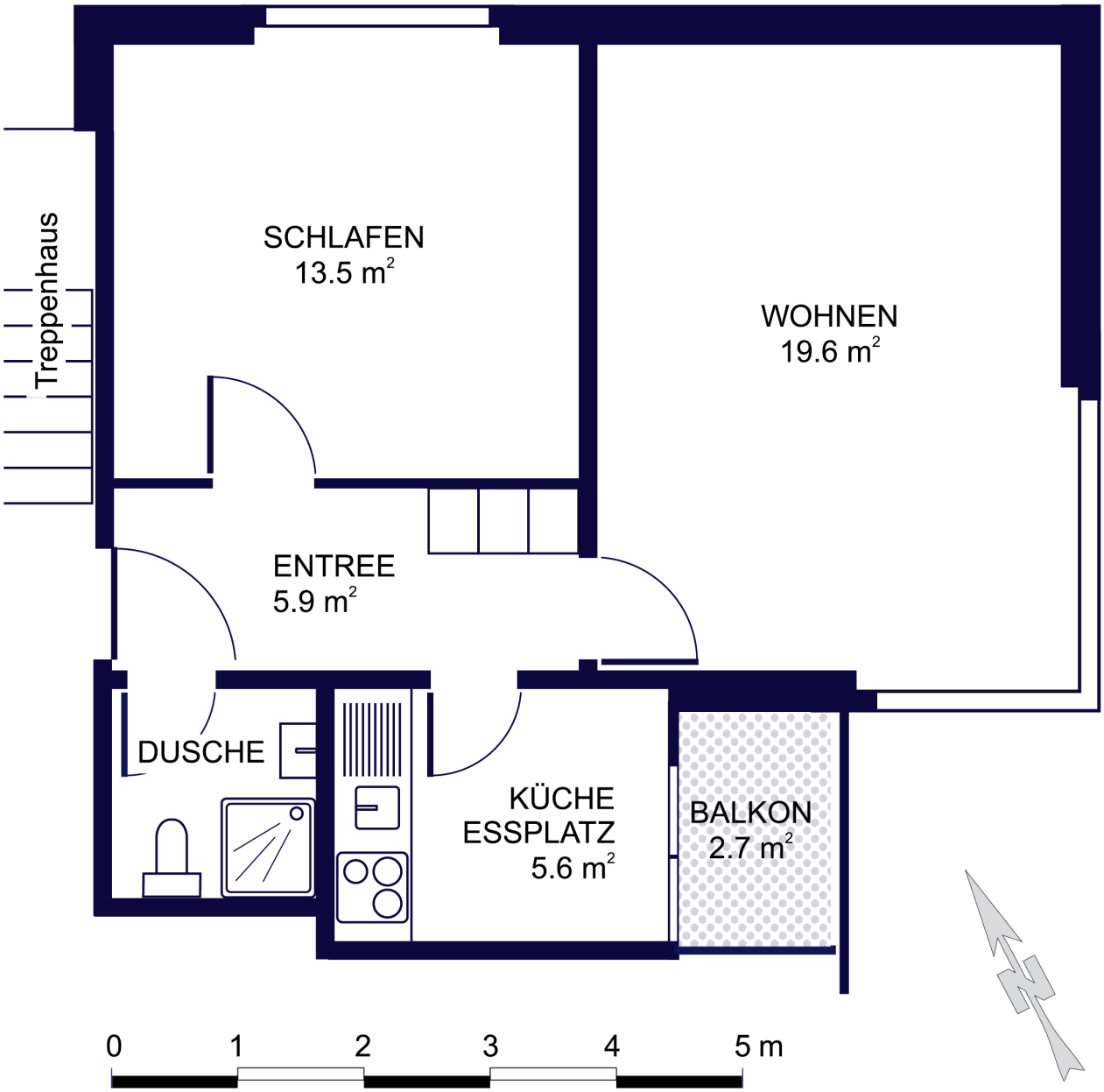

Baugenossenschaft für Schönes Wohnen
Zwyssigstrasse 20, CH-9000 St.Gallen
+41 71 277 30 73 | info@bsw-sg.ch | www.bsw-sg.ch