Baugenossenschaft für schönes Wohnen

Besichtigungskontakt
Vermietung
+41 71 277 30 73

Geräumige, sonnige 4 ½ -Zimmerwohnung - Ideal für Familien oder Ehepaare

Zwyssigstrasse 15

Facts

OBJEKTNUMMER 15302	VERMIETBAR/FREI AB 01/09/2025	MIETZINS NETTO CHF 1160.-
HEIZ- UND NEBENKOSTEN CHF 240.-	MIETZINS BRUTTO CHF 1400.-	ANZAHL ZIMMER 4 ½
FLÄCHE 96.2m2	WOHNGESCHOSS 3.	ANZAHL WOHNGESCHOSSE 4
PFLICHTANTEILKAPTIAL UNVERZINST CHF 3000.-	ERSTELLUNGSJAHR 1972	LETZTE RENOVATION 2021
GESCHIRRSPÜLER Ja	WOHNUNG MIT LIFT	ROLLSTUHLGÄNGIGE WOHNUNG

Besichtigungskontakt
Vermietung
+41 71 277 30 73

Wohnungsbeschrieb

Ausstattung

Durch die grosszügige Fensterfront gegen Südwesten dringt viel Licht in das Wohn- und Esszimmer ein. Der Boden in den Zimmern ist mit Parkett belegt. Die Nasszellen und die Küche haben einen keramischen Bodenbelag. Garderobe und Einbauschrank mit viel Stauraum sind im Korridor integriert.

Küche

Die offene U-Küche mit Granitabdeckung und Fronten aus Kunstharz ist mit Glaskeramikkochherd, Kühlschrank mit separatem Tiefkühlabteil und Dampfabzug ausgestattet. Die raumhohen Schränke bieten viel Stauraum.

Technik

Kellerabteil, Waschküche und Trockenraum mit Waschautomat, Tumbler und Secomat befinden sich im UG. Diese Liegenschaft besitzt keinen Lift.

Bodenbeläge

Parkett / Küche und Nasszellen mit Plattenbelag

Baugenossenschaft
für schönes Wohnen

Besichtigungskontakt
Vermietung
+41 71 277 30 73

4½-Zimmerwohnung (Typ K) 96.2 m²
inkl. Balkon 7.4 m²

Standorte:
Zwyssigstrasse 6, 9, 12, 15

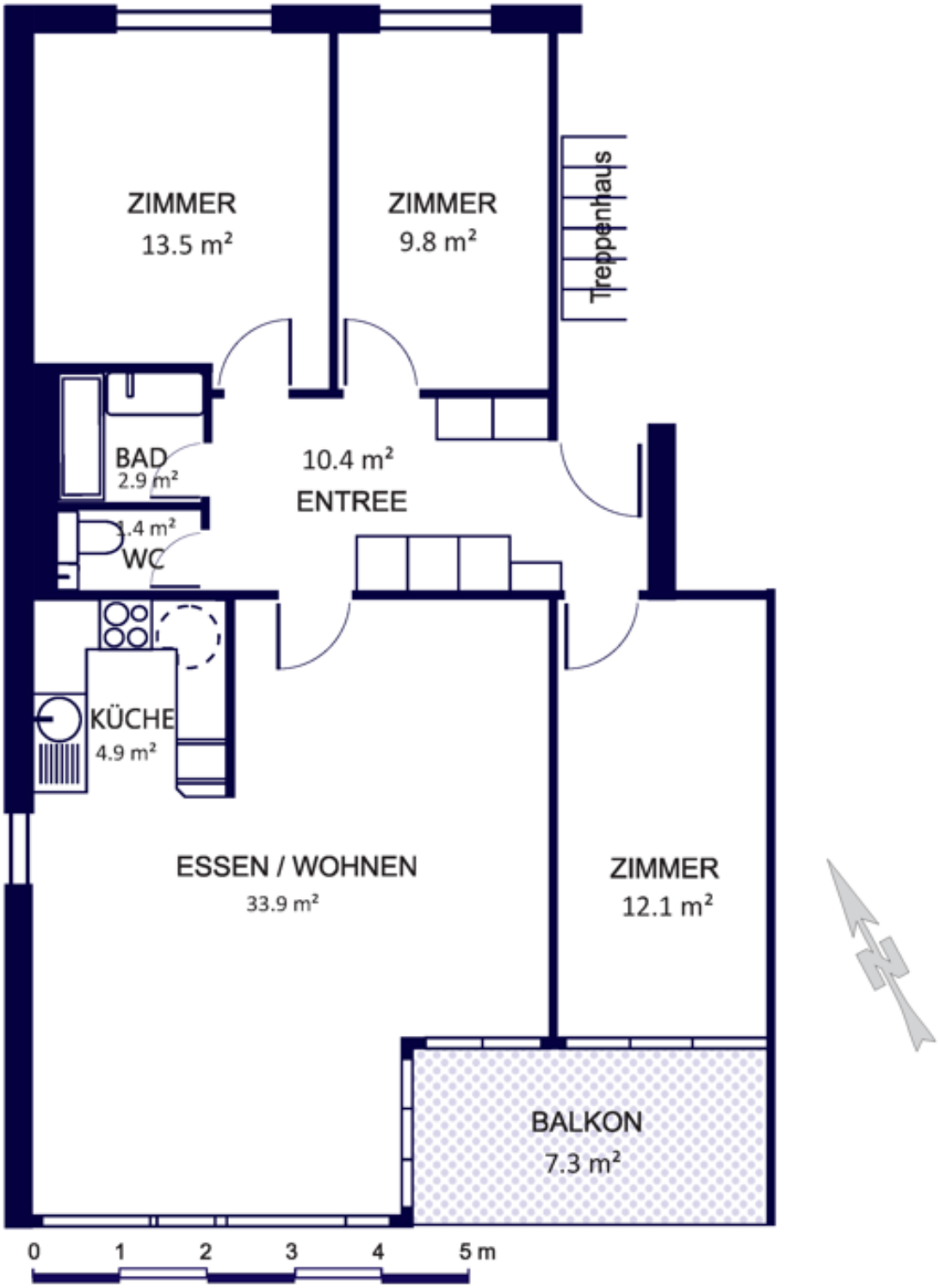

Baugenossenschaft für Schönes Wohnen
Zwyssigstrasse 20, CH-9000 St.Gallen
+41 71 277 30 73 | info@bsw-sg.ch | www.bsw-sg.ch