Baugenossenschaft für schönes Wohnen

Besichtigungskontakt
Vermietung
+41 71 277 30 73

Südwest ausgerichtete 2.5-Zimmerwohnung mit Balkon

Zwyssigstrasse 17

Facts

OBJEKTNUMMER 11002	VERMIETBAR/FREI AB 01/12/2022	MIETZINS NETTO CHF 900.-
HEIZ- UND NEBENKOSTEN CHF 95.-	MIETZINS BRUTTO CHF 995.-	ANZAHL ZIMMER 2 ½
FLÄCHE 54m2	WOHNGESCHOSS 1.	ANZAHL WOHNGESCHOSSE 4
PFLICHTANTEILKAPTIAL UNVERZINST CHF 2600.-	ERSTELLUNGSJAHR 1971	LETZTE RENOVATION 2009
GESCHIRRSPÜLER Ja	WOHNUNG MIT LIFT	ROLLSTUHLGÄNGIGE WOHNUNG

Besichtigungskontakt
Vermietung
+41 71 277 30 73

Wohnungsbeschrieb

Ausstattung

Eine grosszügige Fensterfront gegen südwesten bringt viel Licht in das Wohn- und Esszimmer. Die Zimmer sind mit Parkett verlegt und die Nasszelle und die Küche haben einen keramischen Bodenbelag. Ein Garderobeschrank und Tablarschränke mit viel Stauraum sind im Korridor integriert.

Küche

In der offenen U-Küche mit Granitabdeckung und Fronten aus Kunstharz finden sie einen Glaskeramikkochherd, Kühlschrank mit separatem Tiefkühlabteil, Backofen, Dampfabzug und Geschirrspüler ausgestattet. Die raumhohen Schränke bieten viel Stauraum.

Technik

Kellerabteil, Waschküche und Trockenraum mit Waschautomat, Tumbler und Secomat befinden sich im UG. Diese Liegenschaft besitzt keinen Lift.

Bodenbeläge

Baugenossenschaft
für schönes Wohnen

Besichtigungskontakt
Vermietung
+41 71 277 30 73

2½-Zimmerwohnung (Typ G) 65.8 m² inkl. Balkon 5.1 m²

Standorte:
Zwyssigstrasse 4, 10, 17

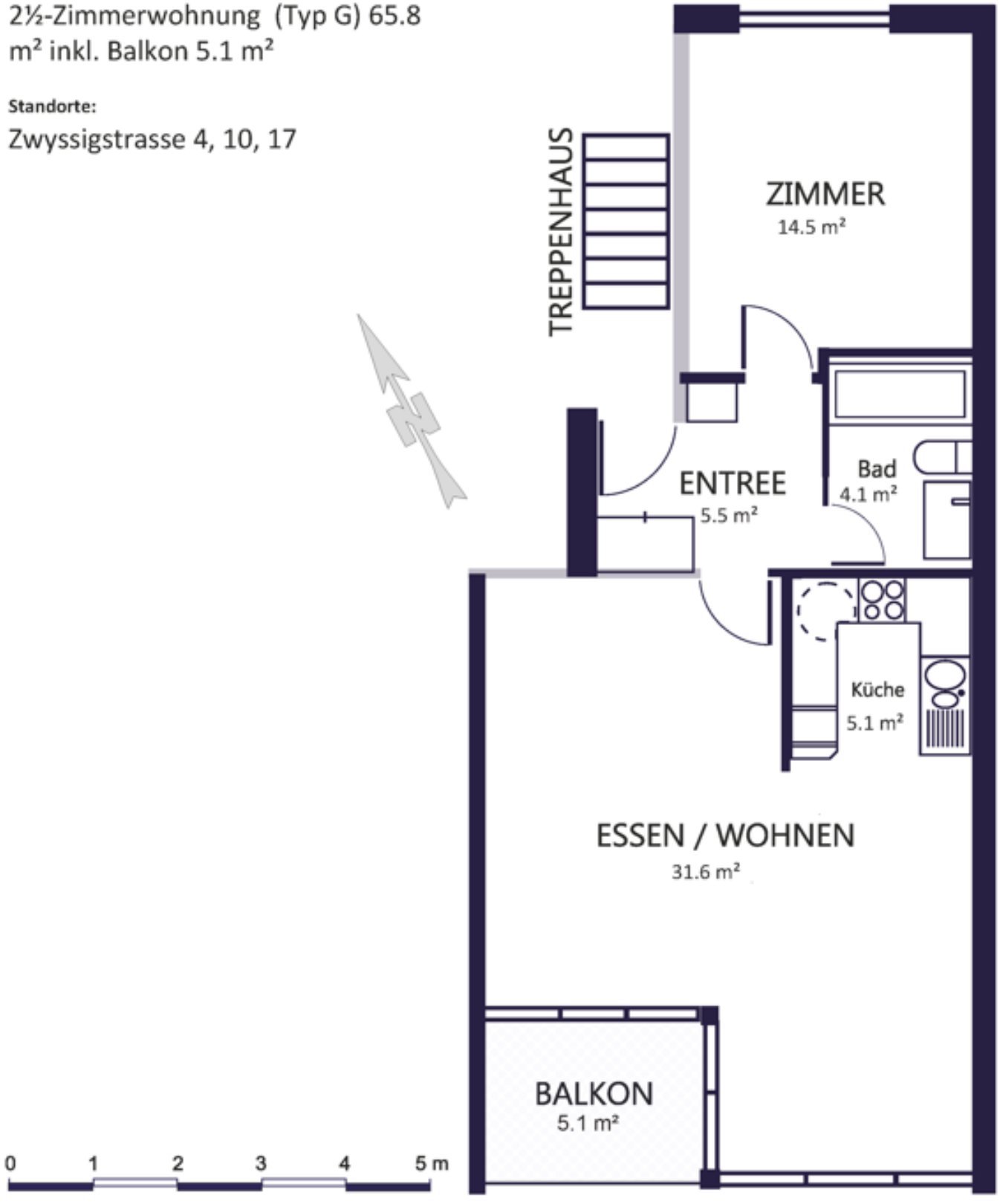

Baugenossenschaft für Schönes Wohnen
Zwyssigstrasse 20, CH-9000 St.Gallen
+41 71 277 30 73 | info@bsw-sg.ch | www.bsw-sg.ch